

R O M Â N I A
JUDEȚUL VASLUI - COMUNA MICLEȘTI
P R I M A R

PROIECT DE HOTĂRÂRE
privind modificarea inventarului bunurilor care aparțin domeniului public
al Comunei Miclesti

Având în vedere

Referatul de aprobare nr. 2632 din 22.05.2026, al primarului comunei Miclesti Matei Petru

Raportul de specialitate nr. 2633/22.05.2026, al serviciului de gospodărire a domeniului public și privat al comunei Miclesti viceprimar Carp Ion Maricel

Schitele de amplasament și delimitare a imobilelor întocmite de cadastru autorizat SC FLYCAD-GEO SRL

În conformitate cu prevederile art.554 și art.863 din Codul Civil, art.289 din Ordonanța de Urgență a Guvernului nr.57/2019 privind Codul administrativ, cu modificările și completările ulterioare;

În temeiul art.129 alin.2 lit.c, coroborat cu alin.6 lit.a, art.139 alin.3 lit.g, art.154 alin.1 și art.196 alin.1 lit.a din Ordonanța de Urgență a Guvernului nr.57/2019 privind Codul administrativ, cu modificările și completările ulterioare;

PRIMARUL COMUNEI MICLEȘTI
PROPUNE:

Art.1. a) Se aprobă modificarea poziției nr.37, a poziției nr. 38 și a poziției nr. 187 , Secțiunea I „Bunuri imobile” din Anexa 46 la HG 1361/2001 privind inventarul bunurilor care aparțin domeniului public al comunei Miclesti, înscris prin HCL 11/2001, *in vederea intabularii acestuia*, urmând ca ulterior să se procedeze la *atestarea* bunurilor care alcătuiesc domeniul public al comunei Miclesti, conform *anexei nr.1* care face parte integrantă din prezenta hotărâre

b) Se aprobă modificarea poziției 242 din Inventarul bunurilor domeniului public al comunei Miclești, conform Anexei care face parte integrantă din prezenta hotărâre, în sensul radierei construcțiilor demolate (Grădiniță/fost sediu Primărie și Anexă Grajd) și menținerii terenului aferent (nr. cadastral 70875), conform *anexei nr.1* care face parte integrantă din prezenta hotărâre.

Art. 2. Primarul Comunei Miclesti va duce la îndeplinire prezenta hotărâre prin compartimentele de specialitate

Art. 3 Prezenta hotărâre se comunică în termenul legal Instituției Prefectului Județului Vaslui pentru verificarea legalității.

PRIMAR.
Matei Petru

Secretar general,
Hriscu Petrică Marian

INVENTARUL
bunurilor care aparțin domeniului public al unității administrativ - teritoriale. Miclești

SECȚIUNEA I Bunuri imobile						
Nr. cr	Codul de clasificare ¹	Denumirea bunului ²	Elementele de identificare ³	Anul dobândirii și/sau al dării în folosință	Valoarea de inventar ⁴ (mii lei)	Situația juridică actuală ⁵
0	1	2	3	4	5	6
37	1.3.7.1	Stradă Secundară Str. Privighetorilor	De la Burlacu c. Costache – Alexa Gh. Dumitru Lungime=79.22 m Latime = 4 m			HCL 11/2001
38	1.3.7.1	Strada Secundara Str. Rozelor	De la Nica T. Vasile – Burlacu T. Vasile Lungime = 177.02 m Latime = 4-10 m			HCL 11/2001
187	1.3.17	Podet	Talpalaru C. Ion Lungime = 1.83-2.13 Lățime = 5.59-5.72			HCL 11/2001
242	1.6.2.	Teren intravilan curti constructii	UAT Miclești, Tarlaua nr. 8, Parcela nr. 730, Nr. Cadastral 70875, Carte Funciară- 70875 suprafata 1500 mp	1928		HCL 11/2001

PLAN DE AMPLASAMENT SI DELIMITARE A IMOBILULUI ANEXA NR.16

Scara 1: 2000

Nr. cadastral	Suprafata masurata (mp)	Adresa imobilului
	1210	Teren intravilan , sat Miclesti , jud. Vaslui

Cartea Funciara nr.	UAT	Miclesti
---------------------	-----	----------

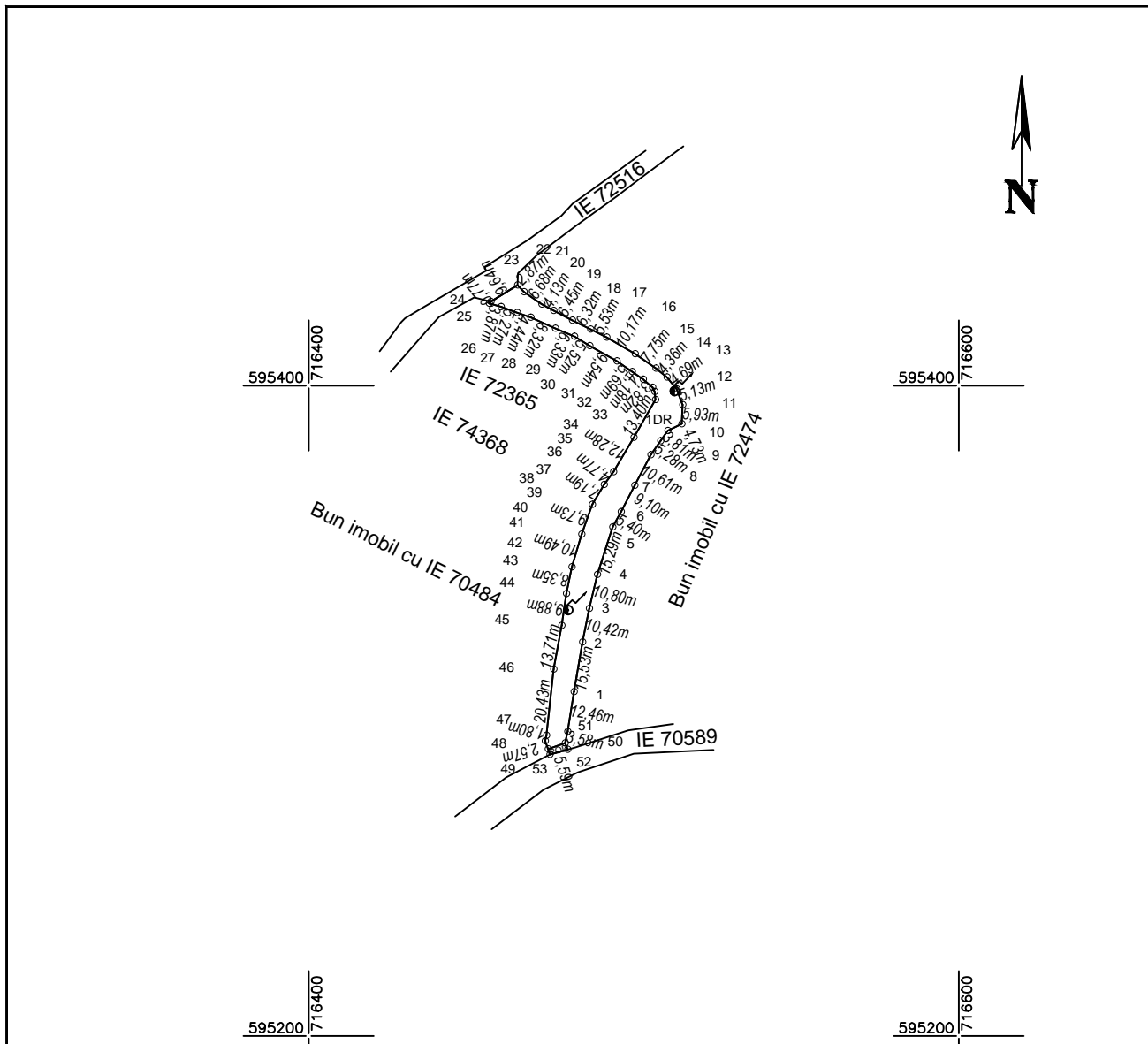

A. Date referitoare la teren

Nr. parcela	Categoria de folosinta	Suprafata [mp]	Mentiuni
1	DR	1210	Imobil imprejuiat total cu gard de plasa pe latura de nord-est, lemn pe latura de sud-est-vest si metal pe latura de sud.
Total		1210	

B. Date referitoare la constructii

Cod	Destinatia	Suprafata construita la sol [mp]	Mentiuni
Total			

Suprafata totala masurata a imobilului= 1210 mp
Suprafata din act= mp

<p>Executant: S.C. FLYCAD-GEO S.R.L. Seria: RO-B-J Nr. 3240/2025 Confirm executarea masuratorilor la teren, corectitudinea intocmirii documentatiei cadastrale si corespondenta acesteia cu realitatea din teren</p> <p>Data: 05.2026</p>	<p>Inspector Confirm introducerea imobilului in baza de date integrata si atribuirea numarului cadastral</p> <p>Stampila BCPI</p>
---	---

PLAN DE AMPLASAMENT SI DELIMITARE A IMOBILULUI

ANEXA NR.16

Scara 1: 100

Nr. cadastral	Suprafata masurata (mp)	Adresa imobilului
	11	Intravilan sat Miclesti , jud. Vaslui

Cartea Funciara nr.	UAT	Miclesti
---------------------	-----	----------

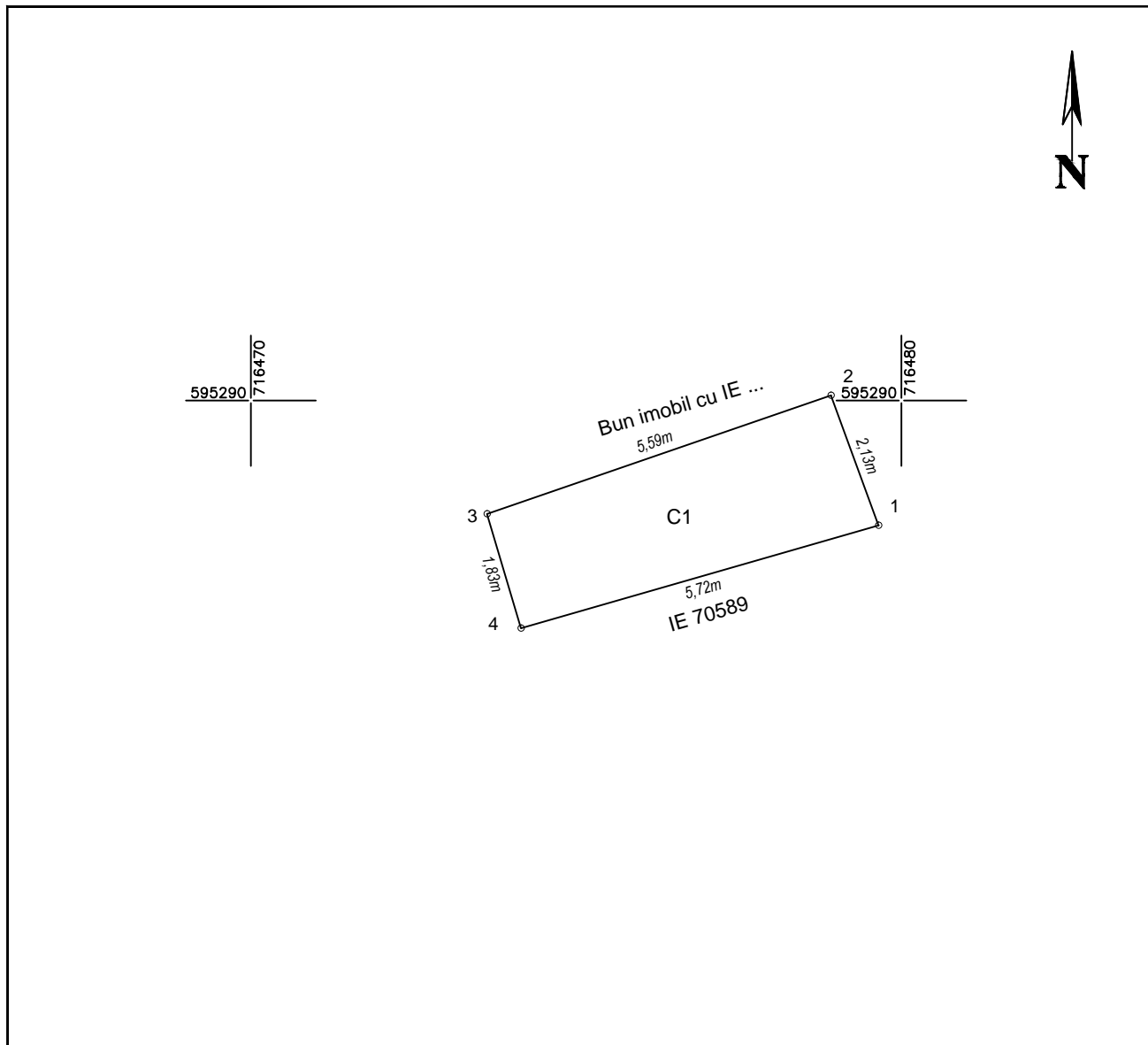

A. Date referitoare la teren

Nr. parcela	Categoria de folosinta	Suprafata [mp]	Mentiuni
1	CC	11	Teren intravilan
Total		11	

B. Date referitoare la constructii

Cod	Destinatia	Suprafata construita la sol [mp]	Mentiuni
1	C1	11	(POD)
Total		11	

Suprafata totala masurata a imobilului= 11 mp
Suprafata din act= mp

<p>Executant: S.C. FLYCAD-GEO S.R.L. Seria: RO-B-J Nr. 3240/2025 Confirm executarea masuratorilor la teren, corectitudinea intocmirii documentatiei cadastrale si corespondenta acestuia cu realitatea din teren</p> <p>Data: 05.2026</p>	<p>Inspector</p> <p>Confirm introducerea imobilului in baza de date integrata si atribuirea numarului cadastral</p> <p>Stampila BCPI</p>
---	--